

Commune de VILLEGOUGE Création de l'Ecole Élémentaire		
Phase PRO - DCE 05 juin 2018		20D
Projet - Elévations/Coupes-Elévations		échelle : 1/75
Michel Soulié architecte d.p.l.g. urbaniste d.e.s.s. 2106 avenue Salvador Allende 33130 BEGLES 05 57 59 18 18 contact@soulie-architecte-urbaniste.fr		
B.E.T. - PENAUD 4, rue Charles Dorey, 33130 BEGLES Tél: 05 56 85 07 88 Fax: 05 56 85 07 81	B.E.T. - EGEE 4, place Etienne Dorey 33130 BEGLES Tél: 05 56 49 89 94 Fax: 05 56 49 37 03	B.E.T. - BALLIVY 3, rue Emile Vigneau 33150 LE HAILLAN Tél: 05 56 47 97 25 Fax: 05 56 55 94 27
GÉOMÈTRE - CARL OMER CLUZANT 11, rue de Guille, 33025 BORNAIS Tél: 05 57 84 87 99 Fax: 05 57 14 96 81	Bureau de Coordonné - JAFARD Z.I. Guy Lussac BP 3 ARTIGUES-PRES-BORDEAUX Tél: 05 56 77 27 27 Fax: 05 56 77 27 00	SPS - JAFARD Z.I. Guy Lussac BP 3 ARTIGUES-PRES-BORDEAUX Tél: 05 56 77 27 27 Fax: 05 56 77 27 00

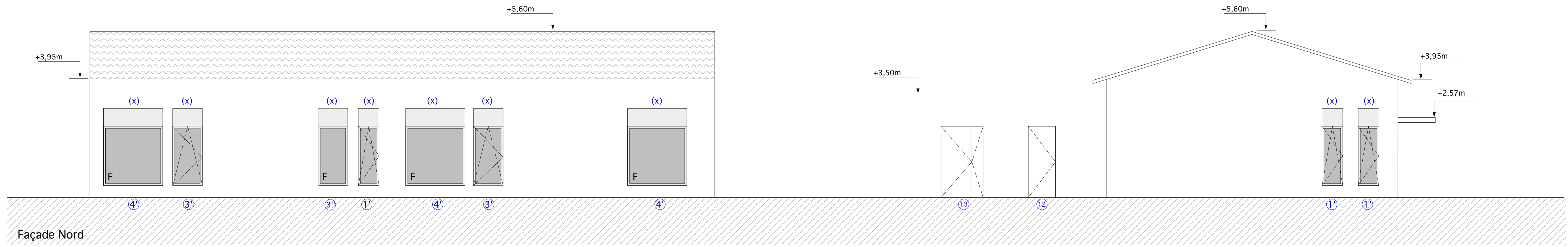

Façade Nord

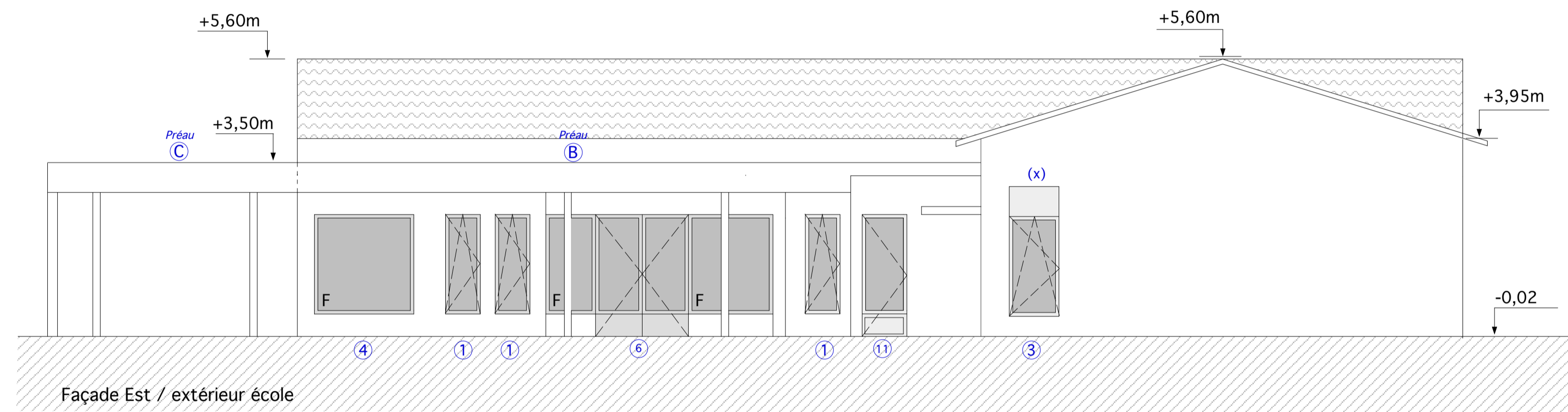

Façade Est / extérieur école

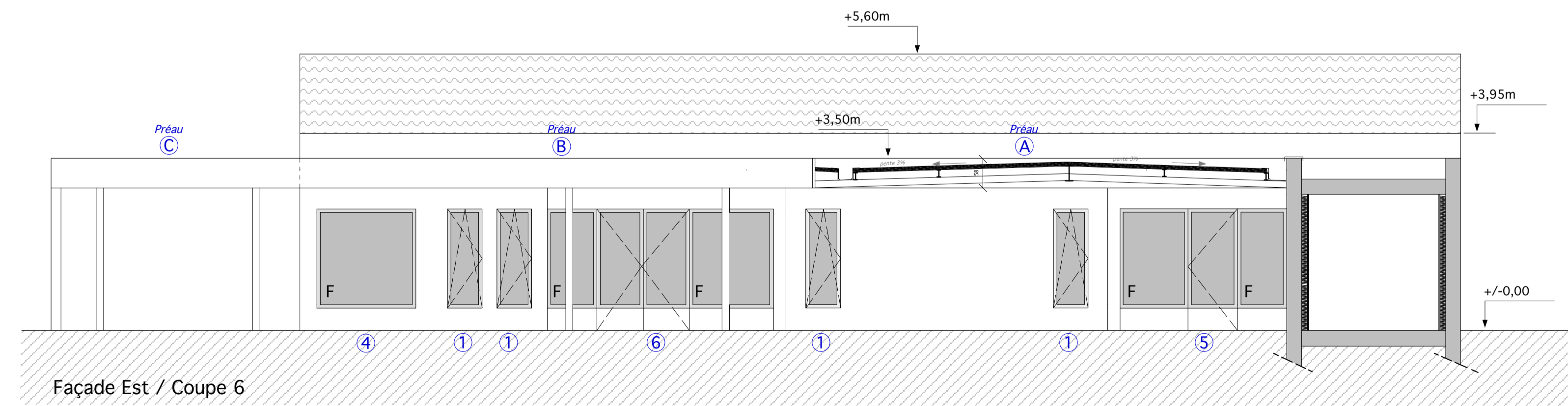

Façade Est / Coupe 6

Commune de VILLEGOUGE Création de l'Ecole Élémentaire	
Phase PRO - DCE 05 juin 2018	20D'
Projet - Elévations/Coupes-Elévations	échelle : 1/75
<small>Michel Soule architecte d.p.l.p. urbaniste d.e.s.s. 206 avenue Salvador Allende 33130 BEGLES 05 57 59 18 18 contact@soule-architecte-urbaniste.fr</small>	
<small>B.E.T. - PENAUD 4, rue Charlot-Dorville 33130 BEGLES tel: 05 56 85 07 88 fax: 05 56 85 07 81</small>	<small>B.E.T. - EGEE 4, place Etienne DORT 33130 BEGLES tel: 05 56 49 59 54 fax: 05 56 49 37 03</small>
<small>B.E.T. - BALLIOT 3, rue Emile Vigne 33182 LE HAILLAN tel: 05 56 47 87 25 fax: 05 56 55 84 27</small>	
<small>GÉOMÈTRE - SAÏL: OMIN CLUZANT 11, rue de Guélic, 33400 BRANNE tel: 05 57 84 87 99 fax: 05 57 74 96 81</small>	<small>Bureau de Contrôle - APFIVE 21, Av. Guy Lussac BP 3 ARTIGUES-PRES-BORDEAUX tel: 05 56 77 27 27 fax: 05 56 77 27 00</small>
<small>Bureau de Contrôle - APFIVE 21, Av. Guy Lussac BP 3 ARTIGUES-PRES-BORDEAUX tel: 05 56 77 27 27 fax: 05 56 77 27 00</small>	<small>Bureau de Contrôle - APFIVE 21, Av. Guy Lussac BP 3 ARTIGUES-PRES-BORDEAUX tel: 05 56 77 27 27 fax: 05 56 77 27 00</small>